



ZAP

SR400

**Svensk kom i gång
manual**

Innehållsförteckning

Sida	Innehåll
1.	Innehållsförteckning
2.	Översikt
3.1	Installation
3.2	Nyckelfunktioner
4.1	Musik
4.2	När musik spelas
5.1	Video
5.2	När ett filmklipp spelas
5.3	Spela spel
5.4	Bilder
6.1	Filhanteraren
6.2	FM-Radio
7.1	Ljudinspelning
7.2	E-bokläsare
8.	Verktygslåda
9.	Installera och användning av programvaran
10.	Konvertera video-filer
11.1	Uppgradera spelaren
11.2	Formatera spelaren
11.3	Felsökning
12.1	Specifikationer
12.2	Garanti

Översikt

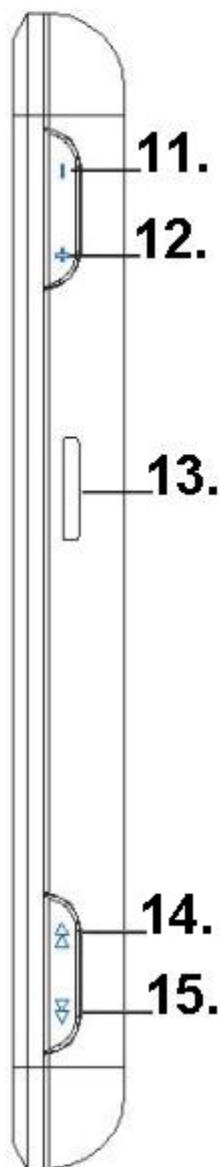
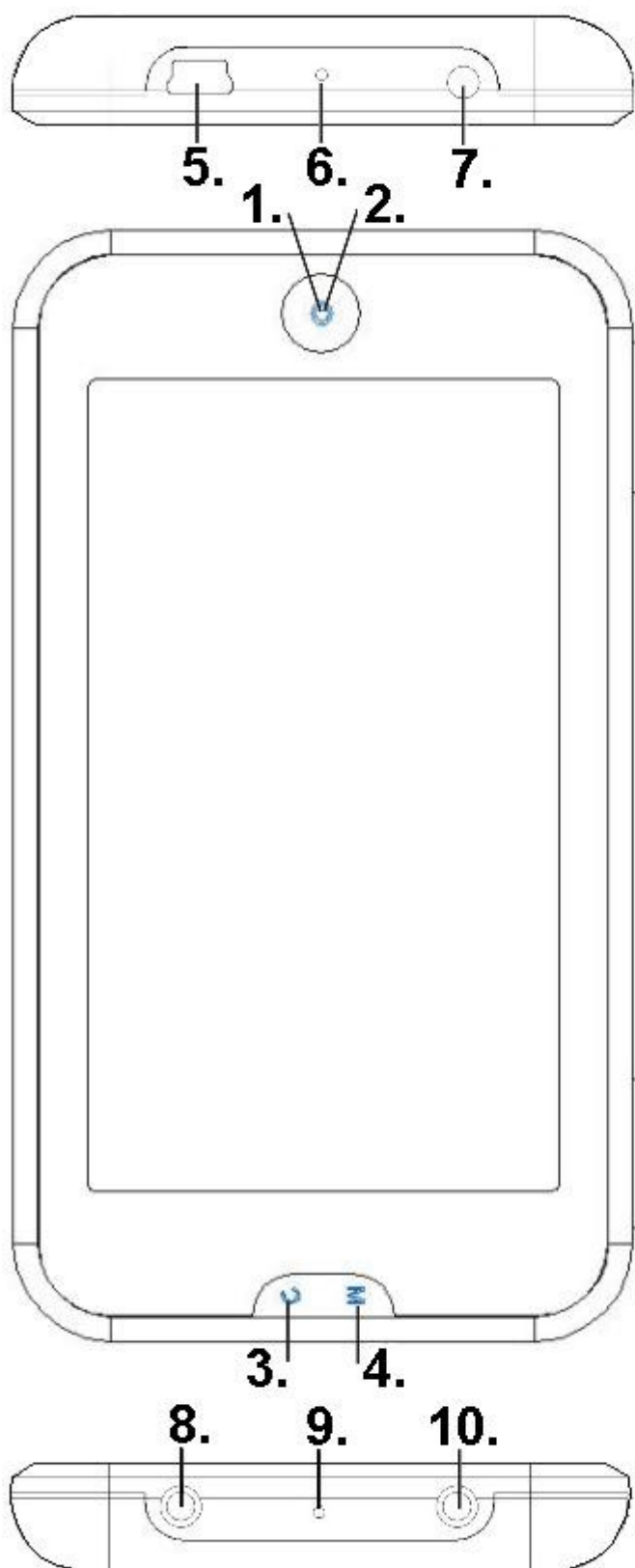

1. På/Av
2. Välj / Spela / Paus
3. Avbryt / Exit
4. Meny / Bekräfta
5. USB-kontakt
6. Återställ
7. Laddarkontakt
8. TV-ut
9. Mikrofon
10. Hörlurskontakt
11. Volym - (sänka)
12. Volym + (höja)
13. Minneskortplats
14. Spola bakåt
15. Spola framåt

Installation

Starta och stänga av enheten

Håll in På/Av-knappen i över 3 sekunder för att starta enheten, när du vill stänga av gör du samma procedur och skärmen kommer då att släckas.

Reset-knappen

Om det någon gång skulle hända att filöverföringen skulle avbrytas ska enheten stängas av och sedan startas upp med Reset-knappen.

Volymkontroll

När du är i Musik-, FM-radio eller Video-läge kan du använda volymkontrollen för att höja eller sänka volymen med hjälp av "+ / -".

Föra över filer från datorn

Sätt i USB-kontakten först i enheten och sedan i datorn. Enheten kommer då att börja ladda och du kan även påbörja överföringen från din dator. Enheten kommer upp som en extern disk, dit du kan föra över dina filer till rätt mapp.

Musik-mappen

Filformaten i den här mappen får endast innehålla MP3, APE, WMA och WAV.

Video-mappen

Filformaten i den här mappen får endast innehålla AVI, WMV, FLV, MPEG4, 3GP, MPG, MOV och RMVB.

Bild-mappen

Filformaten i den här mappen får endast innehålla JPG, BMP, GIF och PNG.

E-book-mappen

Filformaten i den här mappen får endast vara i .TXT format.

Inspelnings-mappen

I denna mapp samlas alla dina tidigare inspelningar.

Batteri

Lithium högkapacitets batteri används i enheten. **Enheten kan inte laddas via USB-porten** utan det måste göras via den nätadapter som följer med i paketet. När enheten laddas kommer det upp ett batteri mitt på skärmen som visar att den laddar. När enheten är färdigladdad stänger den av sig automatiskt.

Användning av micro-SD kort

När du kopplar in enheten kommer du se två flyttbara diskar. Den första är det inbyggda minnet och den andra för minneskortet. Om inget minneskort sitter i så kommer inte den flyttbara disken gå att öppna. Minneskortläsaren stödjer storlekar från 128MB till 8GB.

Nyckelfunktioner

- " + / - " knapparna: För att bläddra åt vänster / höger.
- " ◀ / ▶ " knapparna: För att bläddra i menyerna åt vänster / höger.
- "Välj" knappen: Bekräfta eller gå in i meny.
- "M" knappen: Bekräfta eller gå in i meny, håll knappen intryckt för att återgå till huvudmenyn.
- "Exit" knappen: Tryck en gång för att backa ett steg.

Musik

I huvudmenyn, bläddra fram till "Musik" och välj. Där finns en lista med 8 olika alternativ: Spelar, Fil-lista, Välj mapp, EQ-inställningar, 3D-inställningar, Spelläge, Bakgrund spelare och Media uppdatering.

- **Spelar**
Visar vilken låt som spelas och för att återgå tryck en gång på "Meny".
- **Fil-lista**
Visar alla spelbara filer.
- **Välj mapp**
Välj vilken mapp du vill spela i från.
- **EQ-inställningar**
Välj mellan flera olika equalizer-förval.
- **3D-inställningar**
Välj mellan flera olika förval av 3D-effekter.
- **Spelläge**
Välj hur du vill spela upp dina låtar.
- **Bakgrund spelare**
Välj att spela i bakgrunden, av eller på.
- **Media Uppdatering**
Uppdatera all den senaste inlagda musiken till fil-listorna.

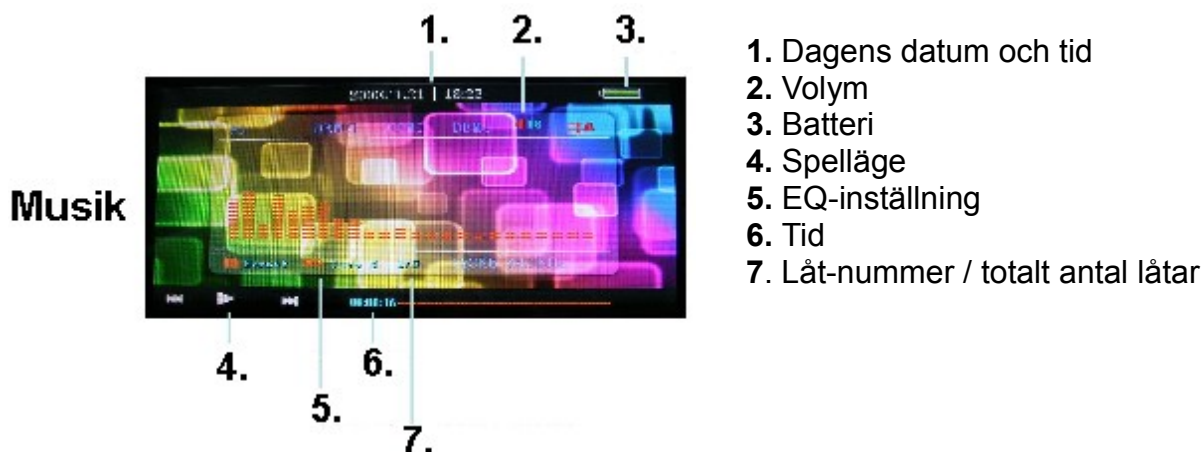

När musik spelas

- Använd " + / - " för att höja och sänka volymen.
- Använd " ◀ / ▶ " för att välja nästa eller föregående låt, tryck in länge för att spola tillbaka eller framåt.
- Använd "Exit" knappen för att återgå till spellista.
- Använd "Spela / Paus" för att börja spela eller pausa en låt. Om du trycker in knappen för länge kommer spelaren att stängas av.

För att vara säker på att dina musikfiler ska fungera bör de vara i följande format, MP3, APE, WMA eller WAV.

Video

I huvudmenyn, bläddra fram till "Video" och välj. Där finns en lista på 5 alternativ, Spelar, Skärm tid, Spela På, Skärmläge och Spelläge.

- **Spelar**
I denna mappen syns alla spelbara filer.
- **Skärm tid**
Visar total och spelad tid, av eller på.
- **Spela på**
Fortsätter spela oavbrutet, av eller på.
- **Skärmläge**
Välj mellan originalstorlek, normal eller fullskärm.
- **Spelläge**
Välj hur du vill spela dina filmklipp.

När ett filmklipp spelas

- Använd " + / - " för att höja och sänka volymen.
- Använd " ◀ / ▶ " för att välja nästa eller föregående filmklipp.
- Använd "Exit" för att återgå till fillistan.
- Använd "Spela / Paus" för att börja spela eller pausa i ett filmklipp. Om du trycker in knappen för länge kommer spelaren att stängas av.

För att vara säker på att dina filmer ska fungera bör de vara i följande format, AVI, WMV, MPEG4, 3GP, MOV RM/RMVB, ASF eller FLV.

Spela spel

I huvudmenyn, bläddra fram till "Spel" och välj.

- Välj spel genom att trycka på " + / - " upp och ner, sedan välj.
- För att återgå till huvudmenyn från ett spel håll in "M". Om du vill komma till "Spel" igen tryck en gång på "Exit".
- I spelen används följande knappar i "Välj", " + / - ", " ◀ / ▶ " och "M".

Bilder

I huvudmenyn, bläddra fram till "Bilder" och välj.

- Bläddra upp och ner med knapparna " + / - ", höger och vänster med knapparna " ◀ / ▶ " och sedan välj bild och tryck på "Spela".
- För att börja ett bildspel väljer du första bilden sedan trycker du en gång på knappen "M". Här finns 3 olika alternativ; Bildspel, Inställningar bildspel och bakgrund.
- Under Inställningar bildspel ställs antalet sekunder bilden ska visas in.
- Under Bakgrund kan man ställa in vilken bakgrund som ska användas när man spelar upp de olika typerna av ljud och E-bok.
- När en bild visas kan den rotera 90 grader genom att trycka på " + / - ".
- För att återgå till menyn av bilder tryck en gång på "Exit".

Filhanteraren

I huvudmenyn, bläddra fram till "Filhanteraren" och välj. Där finns en lista över tillgängliga diskar, "U Disk" kommer alltid finnas och är enhetens interna minne. När ett minneskort sitter i kommer även den att synas som en extra disk.

I enhetens minne ska följande mappar ligga upplagda: System, Picture, Record, Video, Music och Ebook. Här finns möjligheten att kunna flytta, kopiera, radera och öppna filerna.

Flytta, kopiera eller radera en fil

Gå in i den mappen samt välj fil som ska flyttas, kopieras eller raderas. Tryck en gång på knappen "M" för att markera den eller de filerna, sedan tryck en gång på knappen "▶▶" och välj om de ska flyttas, kopieras eller raderas och sedan vart.

FM Radio

I huvudmenyn, bläddra fram till "FM Radio" och välj. Där finns en lista med 10 olika alternativ; Använd Radio, FM-lista, Autosökning, Manuell sökning, Använd i bakgrunden, Välj FM-list, Signalstyrka, Stereo, Område och Inspelning.

- **Använd Radio**
Lyssna på radion.
- **FM-lista**
Lista på vilka kanaler som sparats efter sökningar.
- **Autosökning**
Leta upp och lagra alla kanaler som hittas.
- **Manuell sökning**
Sök manuellt med hjälp av knapparna "◀/▶".
- **Använd i bakgrunden**
Spela i bakgrunden, av eller på.
- **Välj FM-lista**
Välj extern eller intern FM-lista.
- **Signalstyrka**
Ställ in låg, medel eller hög.
- **Stereo**
Stereo, av eller på.
- **Område**
Ställ in vart du befinner dig.
- **Inspelning**
Spela upp inspelningar.

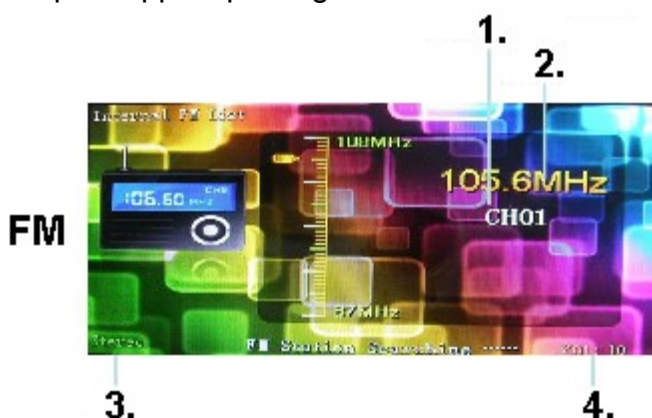

1. Stationsnummer
2. Radiofrekvens
3. Stereo
4. Volym

Ljudinspelning

I huvudmenyn, bläddra fram till "Ljudinspelning" och välj. Där finns en lista med tre olika alternativ; Start, Kvalitet och Filformat.

Innan inspelning, kontrollera inställningar under Kvalitet och Filformat.

För att starta en inspelning välj "Start", tryck sedan igång inspelning med knappen "Spela". Använd samma knapp för att pausa inspelningen. När inspelningen är klar, tryck en gång på knappen "M" för spara och avsluta.



E-bokläsare

I huvudmenyn, bläddra fram till "E-bokläsare" och välj. Där finns en lista med sju olika alternativ; Öppna fil, Teckensnitt, Lista, bokmärken, Installation, Bakgrund, Text och Bläddringstid.

- **Öppna Fil**
Bläddra och välj text-fil som ska läsas.
- **Teckensnitt**
Välj vilket teckensnitt som ska användas.
- **Lista bokmärken**
Spara och öppna bokmärken.
För att göra ett bokmärke, tryck en gång på knappen "M" och stå samtidigt där i texten bokmärket ska vara. Därefter välj "Lista bokmärken" och klicka på "M" igen för att välja "Gör till bokmärke". Där finns även Gå till bokmärke, Bokmärkeikon 1, Bokmärkeikon 2 och Ta bort bokmärke.
- **Installation**
Välj antalet rader den ska rulla.
- **Bakgrund**
Välj hur bakgrunden samt raderna ska vara färgade.
- **Text**
Välj teckenfärg, radmellanrum, teckenmellanrum, tabellbredd och teckenstorlek.
- **Flip tid**
Välj om sidorna ska bläddras automatiskt, även antalet sekunders mellanrum, eller manuellt.

Verktygslåda

I huvudmenyn, bläddra fram till "Verktygslåda" och välj. Där finns en lista med tre olika alternativ, Systeminställningar, Tidinställningar och Kalender.

Systeminställningar

- **Face Style**
Välj mellan fyra olika teman.
- **Fortsatt bakgrund**
Återställ standardbakgrunden.
- **Boot alternativ**
Välj mellan "Ange tema" och "Innan gränssnitt".
- **Avstängningstimer**
Välj mellan tre olika automatiska avstängningstider.
- **Bakgrunds-ljusstyrka**
Välj mellan 5 olika ljusstyrkor.
- **Timer för bakgrundsljus**
Välj mellan 6 olika lägen av avstängningstid för bakgrundsljuset.
- **Språk**
Välj vilket språk som ska användas.
- **Enhetsinformation**
Se systemets version, disk-storlek samt ledigt utrymme.
- **Återhämta system**
Grundåterställning.
- **Formatera U Disk**
Formatera hela disken. **Notera:** Alla filer kommer att försvinna!
- **Uppdaterar**
- **Tangentlås-inställningar**
Välj mellan 6 olika lägen av tangentlås-tider.
- **TV-UT Standard**
Välj mellan NTSC eller PAL.
- **TV-UT Kontakt**
Välj mellan öppen och av.
- **FM-Sändare - inställningar**
Välj vilken kanal FM-sändaren ska sända och om FM-sändaren ska vara av eller på.

Tidinställningar

Ställ in klockan och datum med knapparna " + / - " och " ◀ / ▶ ".

Kalender

Kalender som visar dagar, månader och år.

Installera och användning av programvaran

Programvaran har stöd för WIN 98SE/ME, WIN 2000, WIN XP och WIN Vista. Nedan följer en snabbguide för att installera och använda programvaran.

Installation

Sätt i medföljande CD-skiva och öppna sedan "Video Converter" för att starta installationen.

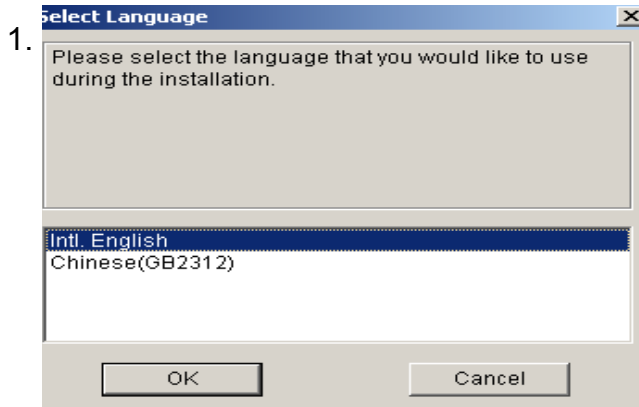

Välj vilket språk som ska användas.

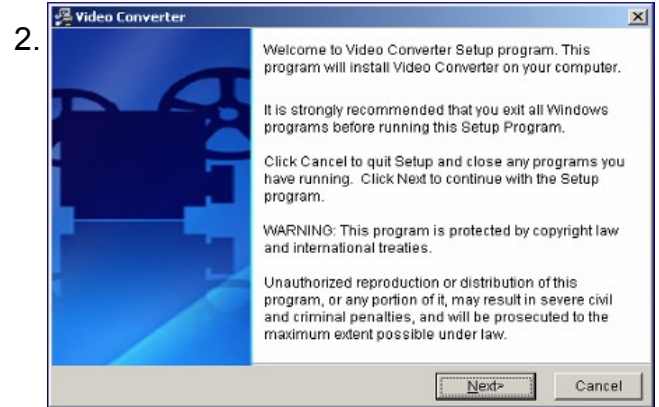

Läs igenom, klicka sedan på Next.

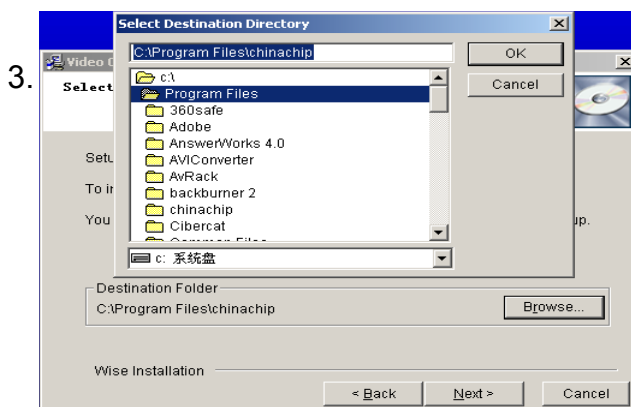

Välj vart mappen ska ligga.

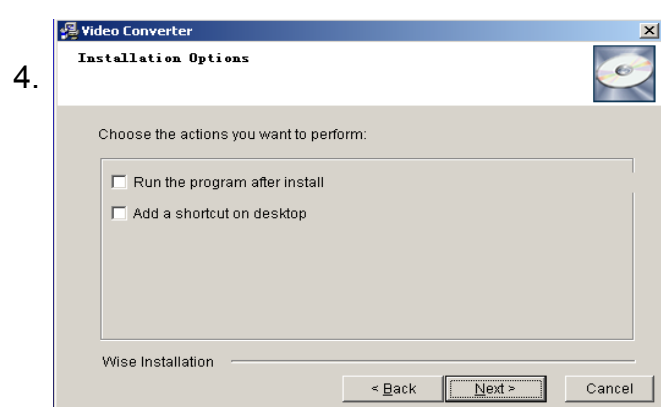

Starta programmet efter installation, lägg till en genväg på skrivbordet. (valfritt)

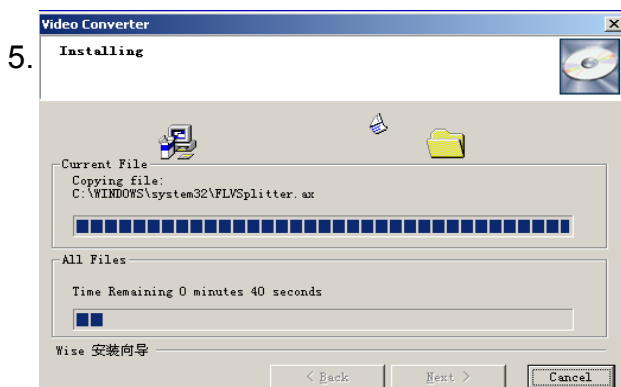

Installationen pågår.

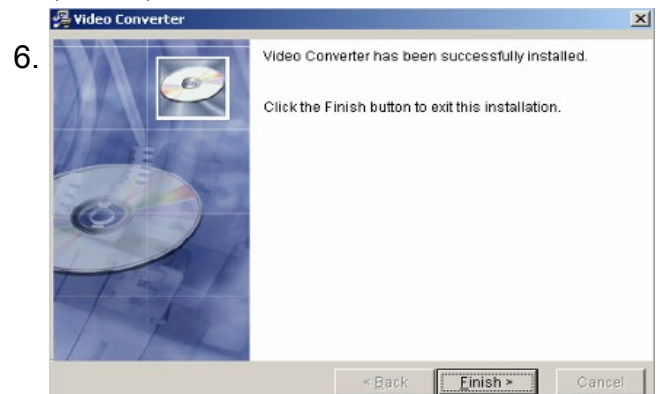

Installationen klar.

Konvertera Video-filer

Efter installationen är klar, starta programmet för att börja konvertera dina video-filer till det som är anpassat för spelaren.

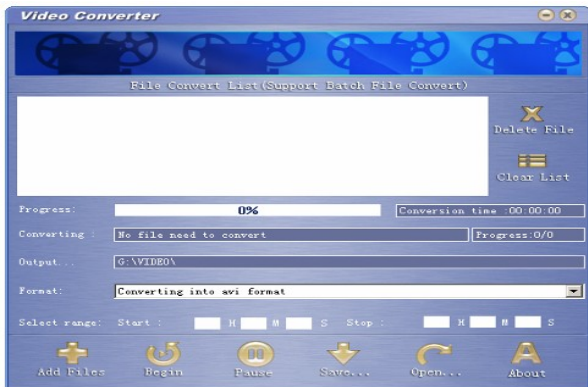

När programmet öppnas upp ser det ut såhär. För att börja konvertera, tryck på "Add Files" nere till vänster och välj sedan vilken fil som ska konverteras.

För att välja vart filen ska sparas, tryck på "Save.." och sedan välj vart.

Välj vilket format den ska konverteras till under "Format:".

Low quality: Liten filstorlek, rekommenderas till animerade filmklipp.

Moderate quality: Stor filstorlek, fungerar bra till enkla filmklipp.

High quality: Maximal filstorlek, bäst bildkvalitet.

Converted to AVI: Konverterar filmklippen till AVI-format och upplösningen 320x240.

Converted to RMVB: Konverterar filmklippen till RMVB-format och upplösningen 320x240.

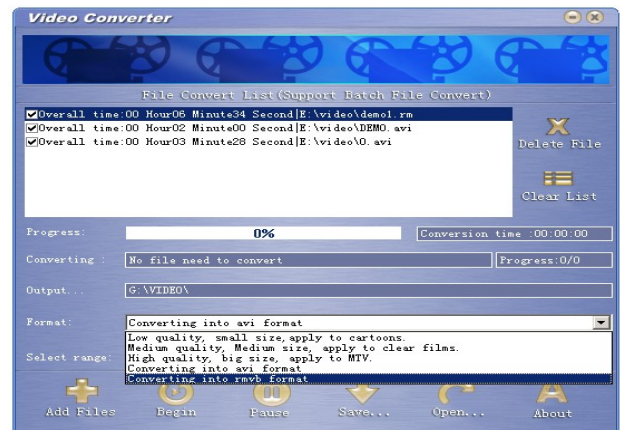

Bocka i de filmerna som ska konverteras i valt format och klicka sedan på "Begin" för att starta konvertering.

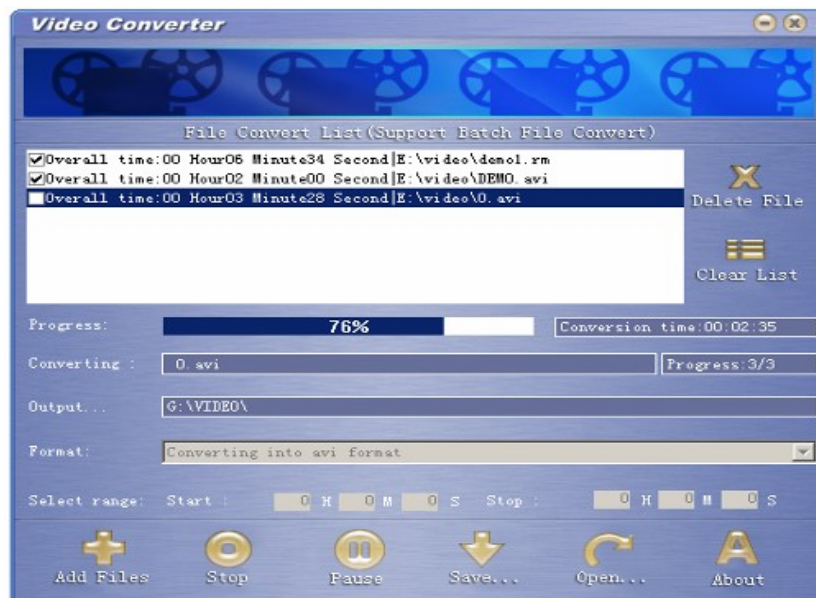

Uppgradera spelaren

När spelaren ska uppgraderas, se till att batteriet har så pass mycket batteri kvar så inte uppgraderingen avbryts.

1. Kopiera filen update.bin från medföljande CD-skivan till spelaren.
2. Starta spelaren, bläddra och välj "Verktygslåda". Välj sedan "Systeminställningar" och därefter "Uppdaterar". På skärmen kommer det stå "Updating", vänta tills den är upp helt klar innan du trycker på ngn knapp.

Formatera spelaren

Om spelarens filer inte vill fungera finns den möjligheten att formatera den. Detta utförs på följande sätt:

1. Koppla in spelaren till datorn via USB-porten.
2. Dubbelklicka på "Den här datorn", därefter högerklicka på den "Flyttbara disken" och välj formatera.
3. Klicka en gång på "Start", därefter är det klart.
Alla inlagda filer kommer att försvinna under formateringen.

Felsökning

1. Fungerar inte att öppna filer.

Kolla först av batteriet, om det är lite batteritid kvar ska batteriet laddas upp helt. Om den efter fullt batteri inte skulle fungera, testa då att trycka in knappen "RESET", se Översikt.

2. Inget ljud.

Kolla först så att inte ljudnivån står på "0". Kontrollera att hörlurarna sitter korrekt i hörlursuttaget.

3. Brus när en låt spelas.

Låten är i skadat skick. Kontrollera att hörlurarna sitter korrekt i hörlursuttaget.

4. FM-kanaler hittas inte.

Hörlurarna är radioantenn och måste sitta korrekt i hörlursuttaget, se även till att dom ej är ihoprullade för bästa mottagning. Spelaren befinner sig i skugga av sändaren så att den inte får in någon mottagning och kanal.

5. Brus i inspelning.

Kontrollera när en inspelning sker att inte något får täckas över mikrofonen.

6. Problem med överföringen av filer.

Kontrollera att USB-kabel är korrekt inkopplad i både datorn och spelaren. Kontrollera att minnet inte är fullt.

Specifikationer

- Storlek: 4,3" TFT färgskärm
- Upplösning: 480*272
- Batteritid, upp till 50 timmar musik
upp till 9 timmar video
- Stöd för musikformaten MP3, APE, WMA och WAV.
- Stöd för videoformaten AVI, WMV, FLV, MPEG4, 3GP, MPG, MOV och RMVB.
- Stöd för bildformaten JPG, BMP, GIF och PNG.
- Stöd för spel.
- FM-radio, möjlighet att lagra upp till 40 kanaler.
- Stöd för flera olika EQ-inställningar.
- Inbyggd mikrofon med extra lång inspelningstid.
- Stöd för flera språk.
- Stöd för WIN 98SE/ME, WIN 2000, WIN XP och WIN Vista.
- USB 2.0, överföringshastighet upp till 3 MB/s.
- Lyssna på musik medan du läser E-böcker eller spelar spel.
- Stöd för video-utgång
- Stöd för firmware uppgradering.
- Stöd för micro-SD minneskort (max 8GB)

Garanti

Den här produkten har **2 års garanti**, detta innefattar alla typer av fabriktionsfel och att produkten inte fungerar som den ska. Detta gäller **inte** om en skada av oaktsamhet uppkommit t.ex tappskador, fuktskador, egna modifieringar eller dylikt. **Spara ditt kvitto**, detta är ett värdebevis som du måste uppvisa vid eventuell reklamation.